2ème VENTE DE TAUREAUX REPRODUCTEURS BELGES

Vente aux enchères par internet

du vendredi 1 septembre 12h
au samedi 2 septembre 14h

www.limousins.be

CONCOURS EUROPEEN

LIBRAMONT

EURO LIMOUSIN SALERS .be

3-4-5 MAI 2024

WWW.EURO-LIMOUSIN-SALERS.BE

00 32 (0)470 11 35 37

H-B L.B. Herd Book Limousin Belge

LE LIMOUSIN BELGE

LIBRAMONT foire AGRICULTURE - FORÊT - ENVIRONNEMENT

elevéo by avé ensemble vers le

Herd Book SALERS

50 ANS

Le mot du Président

Chers éleveurs,

Après un concours national à Libramont de grande qualité, il est primordial pour la race limousine de continuer sa marche avec l'organisation de concours (Battice, le 3 septembre) et de ventes d'animaux reproducteurs.

Le Herd-Book Limousin Belge vous propose une sélection d'animaux de grande qualité pour cette vente par internet.
A ce jour, plus de 1.000 éleveurs déclarent élever des animaux limousins en Belgique.

Soyez les premiers à participer à cette vente.
Monter dans le train de la limousine pour le confort de votre élevage !

Vincent RABEUX

LE LIMOUSIN - BELGE -

HB L.B. Herd-Book Limousin Belge

Règlement et Conditions Générales de la « Vente de Reproducteurs Limousins Belges"

Le présent règlement détermine les règles applicables à la vente en ligne de « Vente de Reproducteurs Limousins Belges » sélectionnés par Le Herd-Book Limousin Belge d'Elevéo Asbl. Les présentes conditions générales de vente sont réputées connues et acceptées sans réserve par les vendeurs et les acheteurs.

Article 1 : Modalités Générales de la Vente

Les animaux sont vendus aux enchères **par mise de 100 euros** htva et hors frais de vente. L'acheteur accepte les mises à prix fixées par le Herd-Book Limousin Belge. Celles-ci sont indiquées sur le catalogue et sur le site internet. Ces ventes sont exclusivement réservées aux personnes majeures et ces ventes ne sont pas supervisées par la direction d'Elevéo Asbl. Elles se déroulent uniquement en ligne. L'adjudication des animaux s'effectue auprès du dernier enchérisseur ayant validé l'offre d'achat la plus élevée. Le prix de retrait des animaux est équivalent à la mise à prix. Aucune offre adjugée ne pourra être rétractée et, s'il devait y avoir un litige sur un lot disputé, seul le représentant du Herd-Book Limousin Belge d'Elevéo Asbl, Monsieur Patrick Mayeres, Directeur Département des Services, statuerait, exclusivement selon le règlement et les conditions générales en vigueur. Sa décision étant définitive, les parties acceptant de s'y soumettre par avance.

Les personnes souhaitant participer suivent la procédure suivante :

- l'adresse internet du site de la vente est : https://hblb.vente-bovin.com/
- l'acheteur potentiel doit s'identifier via un login et un mot de passe personnel. Cette identification peut se faire à tout moment avant la vente de l'animal pour lequel l'acheteur souhaite enchérir. L'acheteur indique son nom, prénom, le nom de son élevage ou de sa société, son pays, son numéro de téléphone portable et celui-ci reçoit un mot de passe par SMS.
- chaque animal est mis en vente pendant 26 heures, soit du vendredi 01/09/2023 à 12h00 jusqu'au samedi 02/09/2023 à 14h00

- un signal visuel vert indique à l'acheteur qu'il propose la meilleure enchère.

- un signal visuel rouge lui indique qu'il ne propose pas la meilleure enchère.

- toute enchère passée moins de 10 secondes avant la fin de la mise, repousse la mise en vente de 10 secondes.
- à la fin du délai de mise en vente, l'animal est adjugé à l'acheteur détenteur de l'enchère.

Chaque participant est responsable de toute enchère réalisée en son propre nom, à partir de son identification en ligne, à l'aide de son login et de son mot de passe personnel. Le Herd-Book Limousin Belge d'Elevéo Asbl se réserve le droit d'interrompre la vente à tout moment si les conditions techniques ne permettent pas un déroulement jugé conforme. Cette interruption ne donne lieu à aucune indemnisation, ni des vendeurs, ni des acheteurs.
La responsabilité du Herd-Book Limousin Belge d'Elevéo Asbl ne pourra, en aucun cas, être engagée en cas de problèmes techniques intervenus pendant la vente.

Article 2 : Responsabilités du Herd-Book Limousin Belge d'Elevéo

Les mâles présentés à la vente répondent aux conditions sanitaires exigées. Le Kit vente sera demandé avec indications des analyses demandées.

À la demande du HB Limousin Belge d'Elevéo Asbl, elles seront contrôlées en Fièvre Q, IBR, Leptospirose, Mycoplasme et Salmonellose.

.

Le processus d'admission au livre généalogique Limousin d'Elevéo asbl est initié pour tous les taureaux mis à la vente. Cela comprend entre autres la confirmation de l'ascendance (père, mère, grand-père maternel) de tous les taureaux présentés avec l'analyse des mutations mh et sans corne de ceux-ci si pas encore connues. Le Herd-Book Limousin d'Elevéo asbl ne garantit donc pas les informations liées reprises au catalogue tant que ce processus n'est pas finalisé, et ne sera en mesure d'attribuer un livre généalogique et d'éditer un Certificat Zootechnique correspondant qu'au terme de celui-ci, s'il aboutit. L'enchérisseur est invité à consulter les informations à jour sur le site de la vente avant d'enchérir, dans la mesure où l'analyse de l'adn pourrait avoir conduit à une adaptation de la parenté, du statut mh ou sans corne entre l'édition du catalogue et la mise en vente.

Article 3 : Frais d'Achat, Conditions de Paiement et Conditions d'Enlèvement

Les frais d'achat, à charge de l'acheteur, sont de 5% du prix d'adjudication hors TVA. Ceux-ci seront facturés par Elevéo Asbl. En cas d'exportation, l'animal devra suivre la quarantaine jusqu'au jour de l'exportation et il faudra ajouter des frais supplémentaires inhérents aux exigences réglementaires d'exportation propres à chaque pays (frais de quarantaine, analyses sanitaires, transport, pédigrée export, ……) à charge de l'acheteur.
Le prix d'adjudication s'entend hors TVA, départ de la ferme chez le vendeur. L'animal ne pourra quitter son cheptel qu'après paiement intégral de la facture établie par le vendeur. La délivrance des documents afférents à l'animal acheté, ne s'effectuera que sous réserve de l'encaissement intégral du montant total de la facture et des frais d'achat. Toute vente réalisée entraîne l'enlèvement de l'animal par l'acheteur dans un délai de 8 jours.

Article 4 : Clause de Réserve de Propriété

Les animaux vendus resteront la propriété du vendeur jusqu'au paiement complet du prix de la facture et cela quelles que soient les modifications physiologiques ou les transformations subies par ces animaux. Le défaut de paiement de l'une ou quelconque des échéances pourra entraîner la revendication des biens. L'acheteur ne pourra pas revendre les animaux non payés à des tiers sans en avoir préalablement averti le vendeur et avoir obtenu son accord express et écrit. Les dispositions ci-dessus ne font pas obstacle, à compter de la vente, au transfert à l'acheteur des risques de perte, de modifications physiologiques ainsi que des dommages que ces animaux pourraient occasionner.

Article 5 : Clause Compromissoire

Le HB Limousin d'Elevéo Asbl n'est pas tenu personnellement à des obligations de garanties qui pèsent sur le vendeur ni des obligations de paiement qui pèsent sur l'acheteur. En cas de contestations ou de litiges, les tribunaux de l'arrondissement de Dinant seront compétents.

Article 6 : Garanties Supplémentaires

Les animaux étant vendus en tant que reproducteurs, tout animal, dans le cas d'inaptitude physique à la reproduction, ou en cas de non admissibilité au herd-book ou de non-conformité des informations de filiation ou de statut sans corne ou mh reprises en catalogue révélées lors du processus d'admission décrit à l'article 2, devra être repris ou échangé (de qualité équivalente) par l'ancien propriétaire, mais seulement après avis d'une commission d'enquête nommée par le HB Limousin Belge d'Elevéo Asbl. Toute réclamation, faite au HB Limousin Belge d'Elevéo Asbl ne pourra être prise en compte que dans un délai de 3 mois à compter de la signature du contrat de vente. En aucun cas, le HB Limousin d'Elevéo Asbl ne saurait

être tenu responsable de toute anomalie génétique ou phénotypique survenue sur la descendance de l'animal. Aucune réclamation, même en cas de vice rédhibitoire, n'est recevable tant que l'acheteur n'a pas réglé le montant total de son achat.

Article 7 : Assurance Mortalité

L'acquéreur, s'il le souhaite, peut, dès adjudication, souscrire une assurance pour la garantie mortalité/impotence en ferme auprès de sa compagnie d'assurance.

Procèdure de vente à distance

2 options possibles pour soumissionner:

- Transmettre un ordre d'achat à un responsable de la vente qui se chargera d'enchérir pour vous sur le site internet de la vente en ligne: Léon Roussel 0497 12 50 17
  Loïc Lejeune 0470 20 90 47
  Jérôme Bonhomme 0497 55 67 07
  Luc Hoffmann 00 352 691 420 036

- Participer à la vente en ligne en se connectant le plus tôt possible, à partir du 7 avril 2023 12h00 sur le site internet https://hblb.vente-bovin.com/

Pour créer un compte si ce n'est pas déjà fait pour les précédentes ventes en ligne (lanaud, sofrelim).
Renseignez l'ensemble des informations qui vous sont demandées puis valider.
Ensuite saisissez le code qui vous est envoyé par sms, puis cliquez sur «VALIDER» votre compte est maintenant créé il ne reste plus qu'à miser..

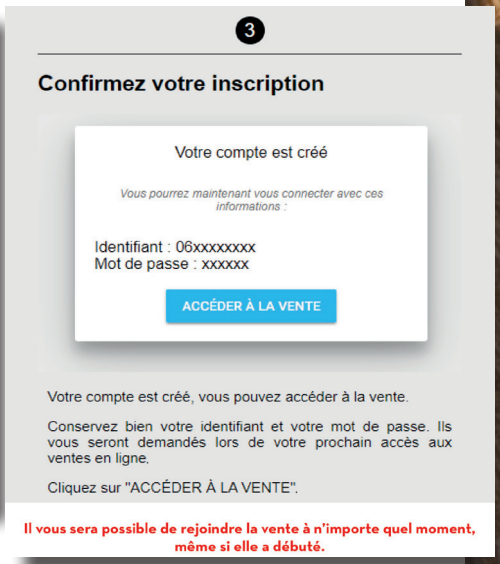

Pour accéder à la vente, saisissez votre identifiant = Numéro de portable et mot de passe que vous avez reçu par sms, puis cliquez sur «**Accéder à la vente**»

Procèdure de vente à distance (suite)

Lors de votre 1ère accès vous devrez cliquer sur **« J'ACCEPTE LES CONDITIONS GÉNÉRALES DE VENTE»**

A partir du vendredi 7 Avril 2023 à 12h00 vous aurez accès à l'écran de vente, qui se compose des différents mâles proposés.
En cliquant sur le mâle que vous souhaitez regarder, vous aurez accès:
- à la vidéo de celui-ci
- à la page catalogue
- à des photos de ou des parents et/ou grands parents si celle-ci sont disponibles.
- ... **et c'est ici que vous aurez l'occasion d'enchérir!**

Dans les colonnes à droite se trouvent les mises à prix de départ des animaux ainsi que leur prix actuel.

Une fois que la colonne «PRIX» devient **verte** c'est que vous possédez l'enchère. Si elle est **rouge** vous ne l'avez pas, il vous faudra cliquer à nouveau pour espérer remporter l'enchère.

TAG	Nom	Mise à prix	Prix
1	NAVARRO Espoir	3500€	4550€ Vous avez l'enchère
2	OVNI TD Espoir	3500€	4200€

La vente se clôturera le samedi 8 Avril 2023 14h00.

Si à la fin du décompte dans les 10 dernières secondes, un acheteur potentiel enchérit, le chronomètre rajoutera automatiquement 10 secondes ... et ainsi de suite.
Une fois que le chronomètre d'un animal arrive à «0» celui-ci est vendu...
Si vous faites l'acquisition d'un animal le site vous dira directement que vous avez remporté l'enchère..

#Lot 6 Mise à prix 3200,00€

Tardif de Maison Bois

Jean-Marc BONHOMME - 4800 Ensival

BE364773177 Né le 19/01/2022

PERFORMANCES EN FERME
PN: 51kg (pesé)
P120: 250kg
P210: 380kg
P actuel: 735KG
DM: 73
DS: 78
AF: 63
Etat: 5
Gmq 0-120: 1658g
0-210: 1567g

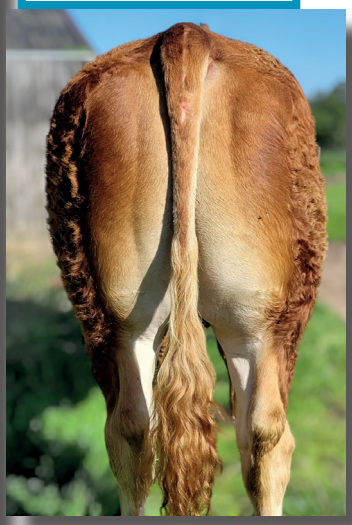

OBISPO RJ
FR3717102275
FN CR DM DS FOS AVEL ALAIT
94 114 97 109 102 96 105

Paquerette de Mossée
BE4-63752578
FN CR DM DS FOS AVEL ALAIT
104 107 95 107 95 105 99

LASCAR RJ

JACASSE RR

LABEL

MOISSON de MOSSEE

ULTRABO-MN RRE VS HERA RRE

BAVARDAGE RRE V&E ULVE

GOUJON INGENUE

GAROU ESPERANCE de Lisogne

Taureau type élevage déjà à la saillie avec des vaches. Qualités maternelles, volume, finesse. 2ème à Battice 2022.

Stier van het foktype, die momenteel reeds aan het fokken is met koeien. Zowel goede moedereigenschap-pen, als volume en finesse. 2de prijs in Battice 2022.

Zuchttypischer Bulle der schon in der Herde gedeckt hat. Korpulentes Tier mit einem feinen Knochenbau. 2ter seiner Kategorie in Battice 2022.

Contact et visite:
Jérôme BONHOMME: 0497 55 67 07

Père:OBISPO RJ
2ème à Ettelbruck'22

Grand-père: LABEL

DH AGRI-NAT

NÉGOCE AGRICOLE
Semences - Engrais - Phytotechnie
Achat de céréales - Alimentation animale

EVÉNEMENTIEL NATURE
Chasse - Pêche - Tir aux clays - ...

HERVÉ DEMASY

+32 (0) 496 23 88 50
herve.demasy@hotmail.com

B-1457 Walhain - Belgique
TVA : BE07 3295 1301

#Lot 7

Mise à prix 2800,00€

Tsar Pp du Tige de Buresse

Dimitri BEGUIN - 5360 Hamois

BE464920783 Né le 02/05/2022

PERFORMANCES EN FERME
PN: 40kg (pesé)
P120: 236kg
P210: 335kg
P actuel: 578kg
DM: 71
DS: 70
AF: 63
Etat: 6
Gmq 0-120:1633g
0-210: 1405g

OURSON Pp du Tige de Buresse
BE761792670

FN	CR	DM	DS	FOS	AVEL	ALAIT
103	/	/	/	/	/	/

JAMOTTE du Tige de Buresse
BE258185213

FN	CR	DM	DS	FOS	AVEL	ALAIT
100	91	85	102	110	106	102

IDALGO PP RR VS

DLG EVOCATION RR

BEAU GOSSE

DORTHEE

FANON P RR VS
FANFARE RRE

UNBIJOU RR VS
DLG ABEILLE

SAUTEUR
TROMPEUSE

SANS GENE
RESERVEE

Prêt à saillir vos génisses.
Fin et élégant, Tsar P possède un joli quartier arrière ainsi qu'une rectitude parfaite.

Klaar om te fokken met vaarzen.
Tsar P, die fijn en elegant is, beschikt over een mooie achterhand, alsook een perfecte rechtheid bovenaan.

Bereit Ihre Rinder zu decken.
Fein und elegant.

Tsar P hat ein schönes bemuskeltes Becken und eine perfekte Oberlinie.

Contact et visite:
DIMITRI BEGUIN 0472 76 35 41

Père: OURSON P
du Tige de Buresse

Grand-mère:
DLG EVOCATION RR
suitée de OURSON P

FN	CR	DM	DS	FOS	AVEL	ALAIT
110	91	78	104	105	97	123

Grand-mère de LUNDI PP
Championne
Libramont 2017 et 2019

#Lot 8

Mise à prix 2800,00€

Tournesol des Grandes Dames

Elevage des Grandes Dames (GOFFINET) - 4987 Rahier

BE764745425 Né le 10/08/2022

PERFORMANCES EN FERME
PN: 48kg (pesé)
P120: 206kg
P210: 308kg
P actuel: 480kg
DM: 73
DS: 74
AF: 80
Etat: 5
Gmq 0-120:1317g
0-210: 1238g

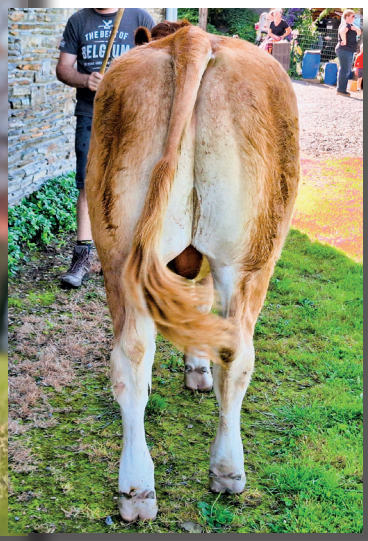

OBJAT
FR1941202205

PISSENLIT des Grandes Dames
BE564405869

FN	CR	DM	DS	FOS	AVEL	ALAIT
100	/	/	/	/	/	/

JOE RRE VS

INDOCHINE RR

INDISCRET

LAURIER des grandes Dames

DIEUNORDIC RRE JB

CALYPSO RR

GUERRIER

FARINA RRE

GENTLEMAN

DOLIE

ARDENT

CANNELLE

Jeune mâle pour faire de bonnes vaches.
Très profond et fin, avec un excellent bassin.
3ème prix à Libramont'23.

Jonge stier om goede koeien te fokken.
Zeer diep en fijn met een excellent bekken.
3de prijs in Libramont 2023.

Junger Bulle um eine gute Mutterkuh zu erzeugen.
Sehr tief und fein mit einem sehr guten Becken.
Dritt bester seiner Kategorie in Libramont 2023.

Contact et visite:
David Goffinet 0479 29 70 05

Père: OBJAT
Gaec Bourdarias

H-B L.B
3ème Concours Jeunes Bovins
Foire agricole
Battice
3
Sept
dés 10h
eleveo
ensemble vers le
meilleur élevage en Wallonie

#Lot 9

Mise à prix 2600,00€

Taloche de Mossée

SRL Rabeux-Cassart - 5590 Ciney

BE866315636 Né le 01/10/2022

PERFORMANCES EN FERME
PN: 47kg (pesé)
P120: 228kg
P210: 368kg
P actuel: 537kg
DM: 84
DS: 84
AF: 63
Etat: 6
Gmq 0-120:1508g
0-210: 1529g

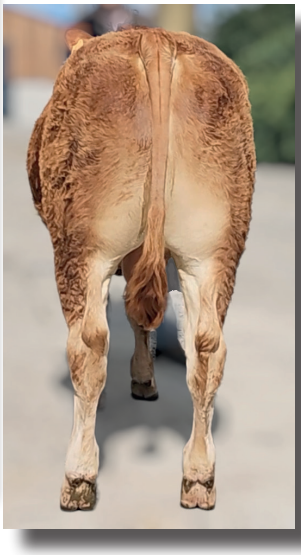

PERICLES
FR2320128042

OSTIE de Mossée
BE562902214

FN	CR	DM	DS	FOS	AVEL	ALAIT	IVMAT
107	102	90	112	98	99	101	99

HUBERT

INCOMPRISE

LABEL

LUCIE de MOSSEE

DOUDOU TD EMELINE

FESTIVAL THERESE

GOUJON INGENUE

HIGLAND des Grandes Dames
HARPIE de Lisogne

Taureau mixte blond avec de bonnes longueurs, régulier et performant.

Fils de Pericles, Champion Libramont 2023.

Blonde stier van het mix-type met mooie lengtes, regelmatig en efficiënt.

Zoon van Pericles, Kampioen in Libramont 2023.

Mischtypischer Bulle, hell mit guten Längen, regelmäßig und leistungsstark.

Sohn von Pericles, Siegerbulle LIbramont 2023

Contact et visite:
Adrien Rabeux 0476 77 27 96

Père: PERICLES
Champion Mâle adulte
Libramont 2023

Mère: OSTIE de Mossée

On s'informe, on se forme!

«Journée technique et visite d'élevage»

28 octobre 2023

Comment réussir votre élevage limousin?

par différents intervenants

Règles sanitaires et Logement - Comment choisir et estimer nos animaux? - Les grandes règles d'élevage pour un élevage facile - A quoi sert la génomie? - Peser et mesurer pour améliorer ses performances - Explication livres généalogiques et génétique sans corne - Taureaux d'insémination par Innovéo et Interlim - Quelles sont les attentes de nos bouchers? ...

chez Anthony LEPAGE
à Bertogne

Renseignements et inscriptions: lelimousinbelge@outlook.com

#Lot 10

Mise à prix 2600,00€

Tout Ptit Elevage de Kelouli

Kevin PERARD - 6741 Vance

BE566362714 Né le 01/10/2022

PERFORMANCES EN FERME
PN: 38kg (pesé)
P120: 224kg
P210: 341kg
Poids actuel: 470kg
DM: 73
DS: 70
AF: 58
Etat: 5
Gmq 0-120:1550g
0-210: 1441g

MERCURE RRE VS
FR2317132949

FN	CR	DM	DS	FOS	AVEL	ALAIT
108	107	111	106	102	/	/

PERFIDE
FR5706348521

FN	CR	DM	DS	FOS	AVEL	ALAIT
95	109	104	112	90	103	100

FESTIN

GLORIA

LAS VEGAS

INGRID

VIAGRA BALLERINA

CLOWN DANSEUSE

GRENOBLE ESOPE

ETANG EGLANTINE

Taureau blond de type mixte élevage, utilisable sur génisses.

Il est fin d'os avec de superbes qualités de race.

Blonde stier van het mix-type om te fokken en bruikbaar voor vaarzen. Hij beschikt over fijn beenwerk met superieure raskenmerken.

Heller, mischtypischer Bulle bei Rinder einsetzbar .

Sehr feiner Knochenbau mit super Rassenmerkmalen.

Contact et visite:
Kevin Perard 0497 45 75 87

Père: MERCURE MN RRE VS

Mère: PERFIDE

«Des acheteurs satisfaits!»

Top Price
1ère vente

Surax de Bonipont
1ère vente de taureaux reproducteurs
chez
Nicolas Malmedy
à Anthisnes

Tarot de Mossée
1ére vente de taureaux reproducteurs
chez
Bernadette Charlier
à Warzée

#Lot 11

Mise à prix 2600,00€

Tomi P du Bois Quinaux

Nicolas De Wilde - 1450 Cortil-Noirmont

BE666386227 Né le 6/10/2022

PERFORMANCES EN FERME
PN: 40kg (pesé)
P120: 196kg
P210: 344kg
Poid actuel: 547kg
DM: 81
DS: 60
AF: 78
Etat: 6
Gmq 0-120:1300g
0-210: 1448g

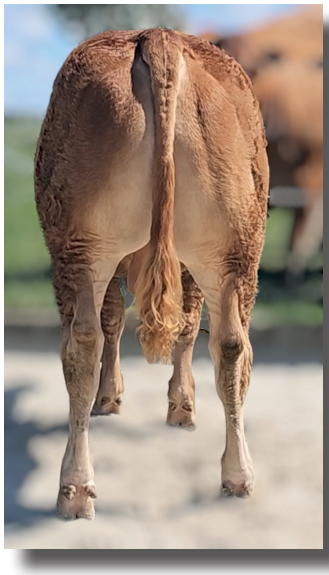

MARS PP GD
FR4242604509

FN	CR	DM	DS	FOS	AVEL	ALAIT
107	103	111	105	106	105	99

PARODIE DE ROTHEUX
BE360924461

CN REX PP

ILLE

MANCHOT

MEDUSE de Rotheux

CN-ROY PS
CN-COLA P

FIDELE
FALAISE

GROMINET
EFFIGIE

GILDAS
HISTOIRE de Ro-

Le meilleur mâle polled de Libramont 2023. Viande, finesse et vêlage facile. Issu de Parodie du Rotheux (Limousine du mois).

De beste mannelijke hoornloze in Libramont 2023. Vlees, finesse en geboortegemak. Afkomstig van Parodie du Rotheux (Limousin van de maand).

Der beste hornlose Bulle in Libramont 2023. Fleischansatz, Feinheit und Leichtkalbigkeit. Sohn von Issu de Parodie du Rotheux (limousine des Monats)

Contact et visite:
NICOLAS DE WILDE 0498 82 52 00

Père: MARS PP GD

Mère: PARODIE de ROTHEUX
Limousine du mois
de chez Olivier STREPENNE

SCHYNS

ALIMENTS POUR BETAIL
Xhéneumont, 4 4651 HERVE 087 39 39 00

#Lot 12 Mise à prix 2600,00€

Tintin du Vivroux

Pierre ANNET - 6983 Hubermont

BE166371062 Né le 18/10/2022

PERFORMANCES EN FERME
PN: 35kg (pesé)
P120: 220kg
P210: 355kg
P actuel: 492 KG
DM: 77
DS: 76
AF: 63
Etat: 7
Gmq 0-120: 1542g
0-210: 1524g

Modification père suite aux analyses de filiation

ANECDOTE RR JB
FR5644682194
FN CR DM DS FOS AVEL ALAIT
107 94 113 87 84 / 109

Perspective du Vivroux
BE 163539206
FN CR DM DS FOS AVEL ALAIT
103 97 103 99 102 97 102

ON DIT RRE M

JAGUAR

USSE RRE

MAGICIENNE DU VIVROUX

INDECIS FRANCHON

HERAULT GRIOTTE

POPEYE LOTTE

URVILLE

CHARMEUSE du Vivroux

Joli jeune mâle mixte, très complet avec des origines très laitières des 2 côtés et également vêlage facile.

Mooie jonge stier van het mix-type, zeer compleet met veel melkaanleg langs beide zijden en uiteraard ook een aanleg voor makkelijke kalvingen.

Schöner, ausgewogener Jungbulle mit überzeugender Abstammung in Punkto Milchleistung und Leichtkalbigkeit.

Contact et visite:
PIERRE ANNET: 0477 52 24 37

Mère: PERSPECTIVE du VIVROUX

AGRO P.E.S.

TOUT LE MATERIEL D'ELEVAGE

RUE DU HOUISSE 22 - 5590 CINEY-ACHENE
WWW.AGROPES.BE
INFO@AGROPES.BE 083 / 21 50 55

La passion de l'élevage !

**Quelle que soit la race qui vous anime,
nous vous accompagnons dans vos choix génétiques !**

Top index

Des équipes performantes à vos côtés

Large gamme

inovéO by avé
qualité et innovation au service des éleveurs

rejoignez-nous sur FACEBOOK

Chemin du Tersoit 32
5590 CINEY - Belgium
083 68 70 65

Nos partenaires

Créalim – Vers le meilleur de la race
BBG
GENES DIFFUSION
INTERLIM GENETIQUE SERVICE – LANAUD - FRANCE
SoFreLim
KBS GENETIC

design by : www.creastyl.be

50 ANS

Calendrier 2023-2024

- Dimanche 3 septembre: Foire agricole de BATTICE
10h Concours jeunes bovins

- Mercredi 26 octobre Foire Agrimax Metz France
Concours limousin - Participation d'animaux belges

- Samedi 28 octobre : Journée Technique chez
Anthony Lepage à 6687 Bertogne

- Dimanche 26 novembre: Visite d'élevage et dîner
chez Alain Fontaine à Rienne
Renseignements et Inscriptions: 0470/11 35 37
lelimousinbelge@outlook.com

- Mars 2024: 3eme Vente de Reproducteurs
Limousins Belges
- 3, 4 et 5 Mai 2024 Libramont
Euro-limousin-Salers Concours International.

LE LIMOUSIN - BELGE -

eleveO by avé
ensemble vers le meilleur élevage en Wallonie

H-B L.B.
Herd-Book Limousin Belge

VENTE DE TAUREAUX REPRODUCTEURS BELGES

Léon Roussel
0497 12 50 17

Loïc Lejeune
0470 20 90 47

Jérôme Bonhomme
0497 55 67 07

Luc Hoffmann
00 352 691420036